Lipo Rider Pro

Module électronique de charge de batteries Lipo auquel il est possible d'ajouter un panneau photovoltaïque.

- Connecteur batterie JST 2.0
- Connecteur panneau solaire JST 2.0.
- Recharge 5V par mini-USB
- Courant de sortie 5V @ 1A par USB Type A

Doc fabricant : https://wiki.seeedstudio.com/Lipo_Rider_Pro/

En appuyant sur le bouton K2, on peut voir l'état de charge de la batterie

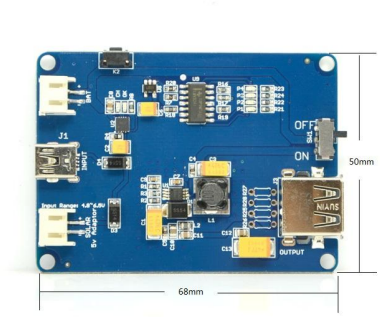

Article extrait de : https://lesporteslogiques.net/wiki/ - **WIKI Les Portes Logiques**
Adresse : **https://lesporteslogiques.net/wiki/materiel/lipo_rider_pro**
Article mis à jour: **2022/06/01 10:36**